MEMÒRIA 2017

AGRUPACIÓ
BARÇA
JUGADORS

Agrupació Barça Jugadors / Fundació Barça Veterans

AGRUPACIÓ
BARÇA
JUGADORS

FUNDACIÓ
BARÇA
VETERANS

ÍNDEX

Salutació del President
03

L'Agrupació en dades
04

Àrea Institucional
10

Àrea Esportiva
18

Àrea Social
26

Àrea de Formació
32

Comunicació i Màrqueting
36

Resumen/ Abstract
38

REDACCIÓ
DEPARTAMENT DE COMUNICACIÓ

DISSENY i COMPAGINACIÓ
AGÈNCIA CO

FOTOGRAFIES
JOAN MARIA ARENAZA
ÀLEX CAPARRÓS
TONI CLOSA
ROMUALD GALLOFRÉ
DAVID CUELLA
JORDI LÓPEZ
JOAN MONFORT
GERMÁN PARGA
MIGUEL RUIZ/ FCB
SERGIO RUIZ
PEP SAU
PEDRO VALERO

Agrupació Barça Jugadors
Estadi del FC Barcelona
Porta núm. 1
Av. Arístides Maillol, s/n
08028 – Barcelona

Tel 93 330 18 68
Fax 93 496 36 20
info@jugadorsfcbarcelona.cat
agrupaciojugadors@fcbarcelona.cat

segueix-nos a:

A l'Agrupació Barça Jugadors estem en moviment permanent. Estem convençuts que l'exfutbolista del FC Barcelona és una persona dinàmica, amb curiositats, inquietuds i ganes de continuar vinculada al Club. És per això que des de l'Agrupació li intentem oferir tots els serveis que creiem que són d'interès. En aquesta Memòria que presentem queda palès el ventall d'opcions que tenen tots aquelles persones que han suat la samarreta del Barça perquè es trobin com a casa. Formació, espai de trobada, ajudes, activitat esportiva i social, assessorament o borsa de treball són alguns exemples de tot allò que l'exjugador del Barça pot trobar a la nostra Agrupació. Serveis que estem adaptant a la nova realitat que ha suposat l'entrada, durant el 2017, de més de cinquanta noves exjugadores blaugrana.

A l'Agrupació treballem per als nostres associats, però també per al Club mateix, el nostre país i la societat en general. Col·laborem amb la Fundació Barça, ens fem presents en actes amb les Penyes Barcelonistes, creem els nostres propis projectes per a la difusió dels valors i l'experiència blaugrana, especialment entre la població infantil i amb més necessitats. Aquesta Memòria no és només un detall fred de les activitats de les diferents àrees de l'Agrupació, sinó que intentem posar de manifest la vitalitat d'una associació creada fa gairebé 60 anys i amb voluntat continua de millora i innovació.

Ramon Alfonseda
President

L'AGRUPACIÓ I LA FUNDACIÓ EN DADES

471.000 € EN FORMACIÓ I AJUDES MENSUALS A

58 EXJUGADORS DEL FC BARCELONA I VIUDES.

600 PARTICIPANTS A LES ACTIVITATS DE LA SETMANA BARÇA JUGADORS DE PERPINYÀ

100 INSCRITS A LA BORSA DE TREBALL

PRINCIPALS XIFRES 2017

REBRE. COMPARTIR. DONAR.

193.500 SEGUIDORS A LES XARXES SOCIALS

160 ACTES DE FCB PENYES AMB REPRESENTACIÓ DE L'AGRUPACIÓ

30 EXJUGADORS PARTICIPANTS

NOU PROGRAMA PER A EMPRESES "COACH VALUES"

49 PARTITS JUGATS

1 ACCIÓ SOLIDÀRIA PER ALS REFUGIATS DE LESBOS

POSADA EN MARXA DE L'ABJ FEMENÍ

229 EXJUGADORS FENT ACTIVITAT ESPORTIVA

420 ASSISTENTS
AL SOPAR ANUAL

PRIMERA FOLGUETA 65

1.272 MEMBRES

MÉS DE **50** NOVES SÒCIES

118 ALUMNES
FENT FORMACIÓ AMB L'ABJ

MÉS DE **500** HORES
DE FORMACIÓ

19 CURSOS I TALLERS

COL·LABORACIONS

NOU CONVENI DE COL·LABORACIÓ
AMB EL FC BARCELONA

PREMI BARÇA JUGADORS

GUANYADOR
Sergi Roberto

MENCIÓ ESPECIAL
Martí Vergés

L'AGRUPACIÓ EN DADES

MASSA SOCIAL

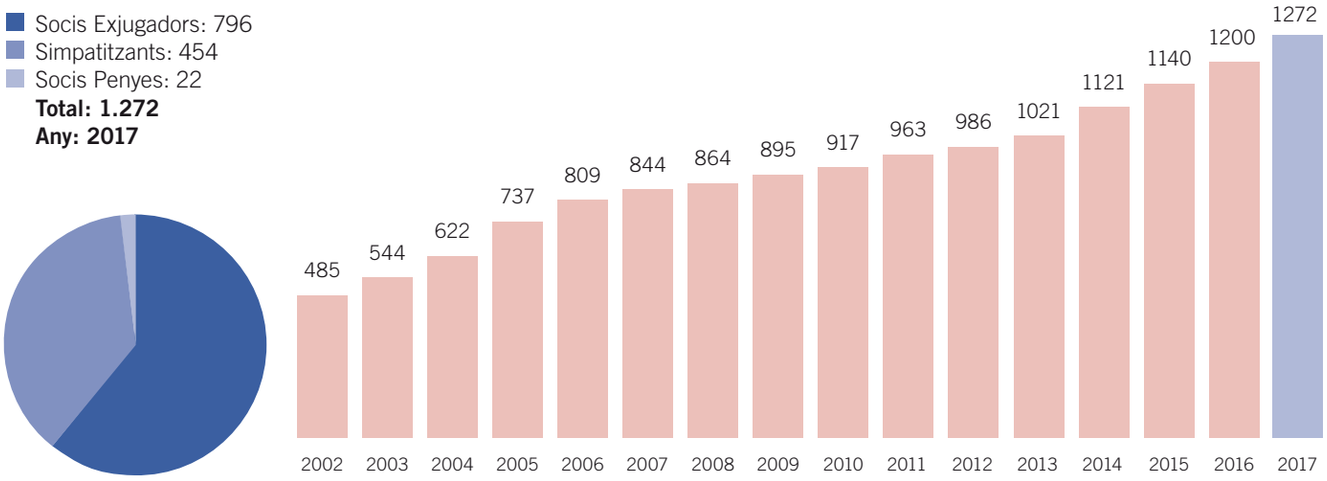

NOUS SOCIS EXJUGADORS DE L'AGRUPACIÓ DURANT EL 2017

Cristina Aguilar
Cristina Álvarez
Verónica Arcos
Andreu Argudo
José Luis Belis
Ane Bergara
Vanesa Cabeza
Maria José Camacho
Laura Cantó
Antonio Cañizares
Esther Casals
Dolores Castro
Christian Chesa
Elisabet Cólera
Marina Colomé
Marta Cubí
Irene del Río
Moisés Delgado
Silvia Díaz
Miriam Diéguez
Maria Goretti Donaire
Erica Fernández
Paulina Ferré
Laia Fusté
Aida García
Ruth García
Olga Garcia
Xavier Garcia
Pedro Garcia
Gema Gili
Edmilson José Edmilson
Irene Gonález
Adrián Guerrero
Francesc Guitart
Jennifer Hermoso
Lorena Hernández
David Hernández
Esther Inglés
Jesús Izquierdo
Cristina Jiménez
Anabel Junyent
Dolores Lamarca
David Lizarde
Jordi López
Maria Victoria Losada
Saray Lucha
Silvia Mariano
María Isabel Martín
Albert Martínez
José Antonio Martínez
Marina Millan
Aracel Miquel
Rosanna Miquel
Xavier Molas
Eric Montes
Alba Montserrat
Neus Montserrat
Jose Francisco Mora
Olga Moreno
Ainhoa Morón
Melisa Nicolau
Carlos Niella
África Isabel Ocaña
Gbenga Samuel Okunowo
Elisabet Oliva
Leila Ouahabi
Cristina Pacheco
Gema Pacheco
Sandra Paños
Flor de Luna Pila
Aloisio Pires
María José Pons
Maria Isabel Quiles
Laura Ràfols
Juan Jesús Rodríguez
Noemí Rubio
Juan José Ruiz
Francisco Sampedro
Gonzalo Sánchez
Melanie Serrano
Patrice Sousia
José María Torné
Marina Torras
Esther Torrecilla
Verónica Treviño
Marta Unzué
Jordi Vallecillo
Luis Vera
Maria Montserrat Vidal
Sílvia Vila
Adrià Vilanova
Leticia Viñole

José Edmilson

INFORMACIÓ ECONÒMICA

Ingressos	
Quotes Socis	78.172,00 €
Activitats	145.586,01 €
Aportacions FFCB i 0,5%	1.537.618,10 €
Altres Donacions	10.130,00 €
Altres Ingressos	9.183,51 €
Total ingressos	**1.780.689,62** €

Despeses	
Activitats	435.716,45 €
Administració	401.462,25 €
Ajudes assistencials	491.527,31 €
Formació	47.523,53 €
Donacions a capital dotacional	75.000,00 €
Total despeses	**1.451.229,54** €

Resultat d'explotació: 329.460,08 €

PATROCINADORS

FC BARCELONA

FUNDACIÓ BARÇA

ISLFUTBOL

COL·LABORADORS

GES START

ROCA JUNYENT

Vallformosa CAVA

artroscopia g.c.
FUNDACION GARCIA CUGAT investigacion biomedical research

Sport Gol

mesoestetic

Assistència Sanitària

EMPRESES AMIGUES DE LA FUNDACIÓ BARÇA VETERANS

Caisde Taller d'Arquitectura
Formatic Barna
Sport Gol 2000

L'AGRUPACIÓ EN XIFRES

AGRUPACIÓ BARÇA JUGADORS

Any de fundació: **1959**

JUNTA DIRECTIVA AGRUPACIÓ BARÇA JUGADORS

Ramon Alfonseda
President

Josep Moratalla
Vicepresident Àrea Esportiva

Tente Sánchez
Vicepresident Àrea Econòmica

Eusebio Sacristán
Vicepresident Àrea Social

Carles Rexach
Vicepresident Àrea Institucional

Joaquim Hernández
Tresorer

Ramon Salud
Secretari

VOCALS

Félix Barrado
Quique Costas
Joan Garcia Orti
Xavi Hernández
Josep Marcet
Eduardo Juan
Xavi Molist
Pere Valentí Mora
Àngel Mur
Ferran Olivella
Josep Palau
Sergi Pérez
Jordi Roura
Joan Vilà

ESTRUCTURA PROFESSIONAL

Luis Ortiz de Zevallos
Director

Pilar Aguilar
Àrea Econòmica

Oriol Garangou
Comunicació, Àrea Esportiva
i Àrea Institucional

Jordi Martínez
Recepció

Maria Millà
Màrqueting i Àrea Social

Sílvia Molina
Fundació Barça Veterans
i Recursos Humans

Mireia Riera
Formació i Desenvolupament

Any de fundació: **1995**

JUNTA DIRECTIVA FUNDACIÓ BARÇA VETERANS

Justo Tejada
President

Tente Sánchez
Vicepresident

Félix Barrado
Secretari

Joan Rovira
Vice-secretari

Sílvia Molina
Adjunt a Secretaria

Vocals
Toño De la Cruz
Joaquim Hernández
Eduardo Juan
José M. Laredo
Àngel Mur
Ferran Olivella
Josep Palau
Pepito Ramos

PATRONAT

Ramon Alfonseda
President

Tente Sánchez
Vicepresident 1r

Pau Vilanova
Vicepresident 2n

Felix Barrado
Secretari

VOCALS

Guillermo Amor
Txiki Beguiristain
Josep Caireta
Ramon Cugat
Toño De la Cruz
Joan Gaspart
Xavier Hernández
Joaquim Hernández
Eduardo Juan
José M. Laredo
Jaume Llopis
Josep Maldonado
Angel Mur
Carme Nieto
Josep Lluís Núñez
Ferran Olivella
Josep Palau
Enric Pujades
Jordi Pujol
Pepito Ramos
Jaume Rosell
Josep Lluís Rovira
Justo Tejada
Luis Torras
Carles X. Tusquets
Martí Vergés
José A. Zaldúa

PATRONS NATS

Gerard Figueras
secretari general de l'esport de la Generalitat de Catalunya

Marta Carranza
Comissionada d'Esports de Ajuntament de Barcelona

Andreu Subies
President de la Federació Catalana de Futbol

Josep Maria Bartomeu
President del FC Barcelona

José Gutiérrez
President de l'Associació de la Premsa Esportiva de Barcelona

ÀREA INSTITUCIONAL

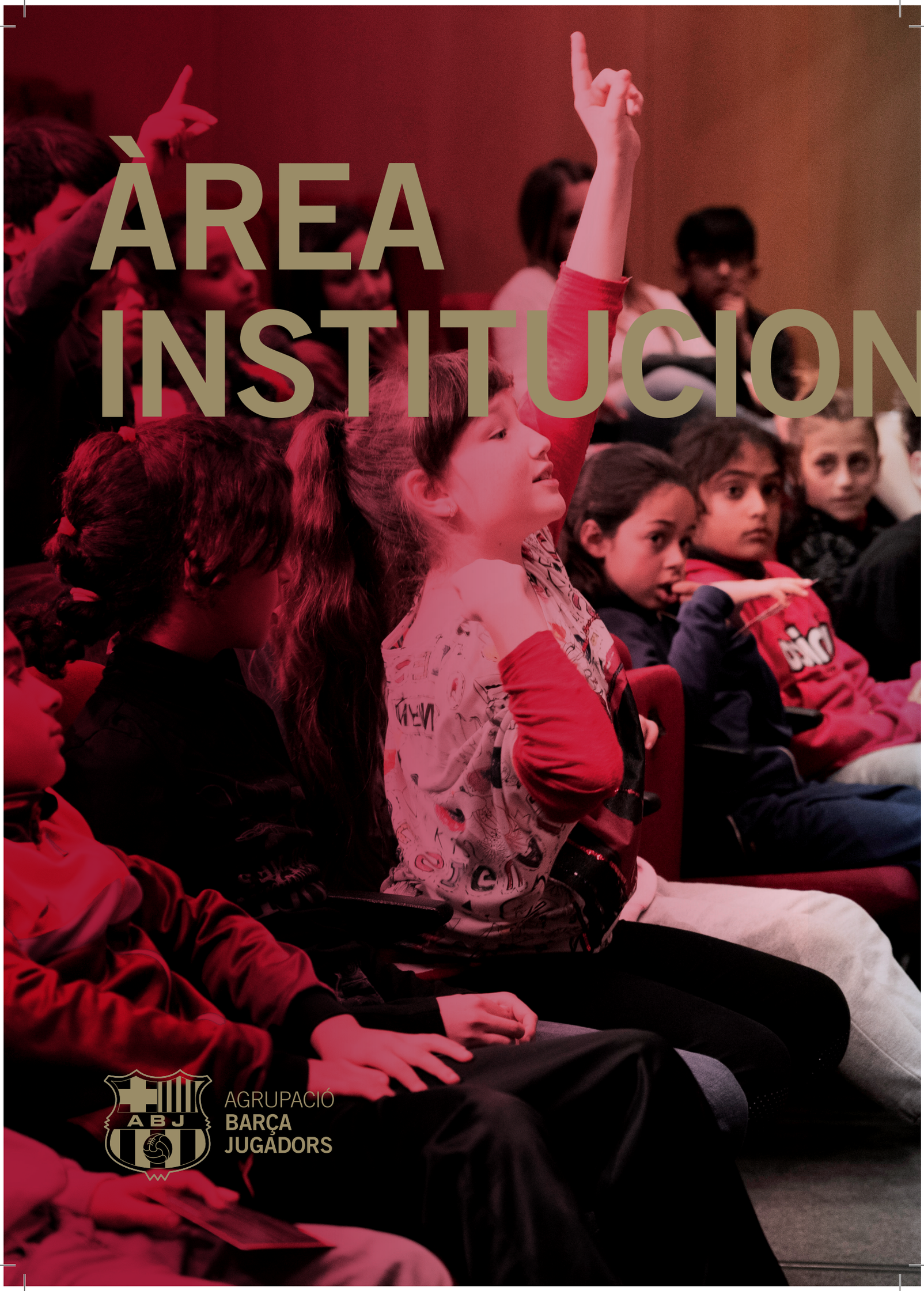

AGRUPACIÓ
BARÇA
JUGADORS

NAL

A L'AGRUPACIÓ BARÇA JUGADORS TREBALLEM PER DIFONDRE ELS VALORS DEL BARCELONISME, ALS QUE HI SUMEM L'EXPERIÈNCIA I LA MEMÒRIA. ELS EXJUGADORS DEL FC BARCELONA SÓN L'ESSÈNCIA DE L'AGRUPACIÓ.

L'exjugador del FC Barcelona, Jofre Mateu, en una xerrada sobre esport i hàbits saludables.

ÀREA INSTITUCIONAL

ENFORTINT LLIGAMS AMB LES PENYES BARCELONISTES

L'Agrupació Barça Jugadors va fer més estrets els lligams amb les Penyes Barcelonistes durant el 2017. Amb la Confederació Mundial de Penyes es van posar les bases d'un conveni amb l'objectiu de fer encara més significativa la presència d'exjugadors del Club en els actes penyístics i explorar noves vies de col·laboració. Al llarg de l'any, els membres de l'Agrupació van participar a 160 activitats de les penyes, tant a dins com a fora de Catalunya. Per millorar la qualitat d'aquestes participacions, l'Agrupació va organitzar dues jornades de formació. Finalment, al Congrés Mundial de l'agost, la Confederació va distingir l'Agrupació amb el Premi Edmundo Bazo.

POBLACIONS DE CATALUNYA

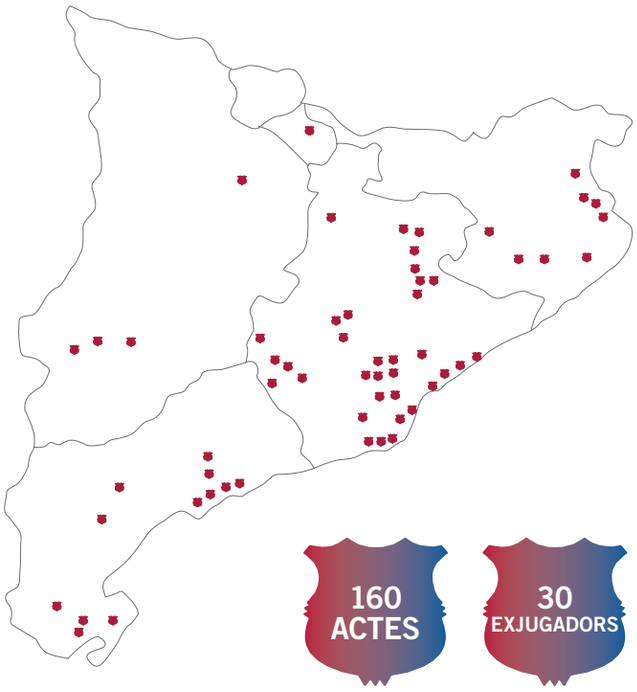

POBLACIONS D'ESPANYA

Ahillones (Badajoz)
Almagro (Castella-La Manxa)
Andújar (Jaen)
Àvila (Castella i Lleó)
Baza (Granada)
Camp de Morverde (València)
Castellò
Ciudad Real
Cortes (Navarra)
Elche de la Sierra (Albacete)
El Ferrol (Galicia)
Ermua (Biscaia)
El Ejido (Almería)
Fuenlabrada (Madrid)
Gran Canaria (Illes Canaries)
Llubí (Mallorca)
Ondara (Valencia)
Oriola (Alacant)
Pontevedra (Galicia)
Queretes (Teruel)
Real Sitio (Madrid)
Salamanca
Santa Eulàlia des riu (Eivissa)
Saragossa
Soria
Torrejón de Ardoz (Madrid)
Torrijos (Toledo)
Úbeda (Jaen)
Vila-real
Villabalter (León)
Vinaròs (Castelló)

PREMI EDMUNDO BAZO PER L'AGRUPACIÓ

La Confederació Mundial de Penyes va lliurar el dia 7 d'agost a l'**Agrupació el Premi Edmundo Bazo** en reconeixement a la seva tasca a favor dels que han vestit la samarreta del FC Barcelona i en agraïment a la implicació dels exjugadors amb el moviment penyístic. El guardó es va lliurar en el marc del **38è Congres Mundial,** a l'auditori del Palau de Congressos de Catalunya. El president de l'ABJ, Ramon Alfonseda, va recollir el premi acompanyat per una bona representació d'antics jugadors presents a l'acte que, a més, també assisteixen als actes de Penyes, com José Albadalejo, Juan Carlos Rodríguez, Juan José Almagro, Juan Manuel Asensi, Pau Garcia Castany, Paco Clos, Pere Valentí Mora o Ricardo Serna.

Una ampla representació de l'Agrupació va recollir la distinció que cada any atorga la Confederació Mundial de Penyes.

JORNADES DE FORMACIÓ PER ALS EXJUGADORS QUE PARTICIPEN EN PENYES BARCELONISTES

Els exjugadors tenen en aquesta jornada l'oportunitat de trobar-se i aprendre.

L'Agrupació va organitzar durant l'any 2017 dues formacions per aquells exjugadors del FC Barcelona que assisteixen a les penyes en representació de l'entitat.

L'objectiu d'aquestes sessions era que els protagonistes compartissin les seves experiències en actes de Penyes i rebre orientacions per millorar les seves intervencions. Ramon Alfonseda, president de l'ABJ, i Pau Vilanova, directiu del FCB Barcelona responsable de les relacions amb l'ABJ, van assistir a bona part de la sessions i van poder agrair a tots els exjugadors la seva implicació en aquesta part clau de la identitat del FC Barcelona. El consultor Felix Mayo i l'agència aPortada Comunicación en van ser els formadors.

ÀREA INSTITUCIONAL

PASSAT I PRESENT EL CLUB ES TROBEN A L'IDENTITAT BARÇA

L'equip del Cadet B del FC Barcelona va visitar l'Agrupació Barça Jugadors en una prova pilot del programa Identitat Barça, promogut pel projecte **Masia 360** del Club amb l'objectiu de submergir els jugadors en la història del club i els seus protagonistes. El president de l'Agrupació, Ramon Alfonseda, i el també exjugador Jofre Mateu, van explicar vivències relacionades amb les persones del Club, les situacions de frustració, els reptes i com van gestionar el seu final com a jugadors blaugrana.

MÉS ACCCIÓ CONJUNTA AMB EL FC BARCELONA

- **Barça Legends.** L'Agrupació acompanya el FC Barcelona en 3 dels partits de l'equip dels Barça Legends: Manchester United (anada i tornada) i en el partit homenatge de Hristo Stoichkov a Bulgària.
- **Nou conveni del col·laboració.** El FC Barcelona i l'Agrupació actualitzen la seva col·laboració amb la signatura d'un nou conveni, que consolida la seva vinculació.
- **Fundació Barça.** En tant que president de l'Agrupació, Ramon Alfonseda forma part del Patronat de la Fundació Barça, on participa en les reunions e treball.
- **25è aniversari de Wembley.** L'Agrupació participa en els actes oficials del 25è aniversari de la primera Copa d'Europa per al Club.
- **Col·locació primera pedra Estadi Johan Cruyff.** Una representació de l'Agrupació acudeix a l'acte protocol·lari de la primera pedra del futur Estadi Johan Cruyff, a Sant Joan Despí.
- **Ofrena Diada Nacional**. Com és habitual, diferents directius de l'Agrupació es van sumar a la delegació del FC Barcelona a l'Ofrena floral de la Diada Nacional, a Barcelona.
- **Tancament campanya donació de sang.** L'Agrupació va estar present en l'acte de tancament de la campanya de donació de sang impulsada per la Fundació Barça.

PREMI BARÇA JUGADORS PER A SERGI ROBERTO

El jugador del primer equip, **Sergi Roberto, va recollir el Premi Barça Jugadors**, en reconeixement al seu joc net amb l'equip durant la temporada 2016-17. L'Agrupació dóna valor des del 2010 al jugador del Club que més destaca pels seus valors i cavallerositat al llarg de tota la campanya. L'Auditori 1899 va acollir l'acte de lliurament, encapçalat pel president del FC Barcelona, Josep Maria Bartomeu. Juntament amb el president de l'Agrupació, Ramon Alfonseda, van lliurar el guardó a Sergi Roberto.

El respecte, la capacitat d'adaptació, la paciència i el treball van ser algunes de les característiques que van destacar tot dos presidents. La menció 2017 va estar dedicada a **Martí Vergés**, un dels grans noms del Barça de finals dels cinquanta i principis dels seixanta. Vergés va estar 10 anys al primer equip, amb qui va jugar més de 370 partits i també va ser president de l'Agrupació. Un premi honorífic que entrega l'ABJ a l'exjugador que, si hagués viscut en aquesta època, en podria ser mereixedor. El seu estat de salut va fer que els seus familiars recollissin la distinció en nom seu.

DIA ABJ: 58È ANIVERSARI DE L'AGRUPACIÓ

L'Agrupació Barça Jugadors va voler celebrar el seu **58è aniversari** organitzant diferents activitats al voltant de **l'anomenat Dia ABJ**. El 25 de febrer, i amb la col·laboració del FC Barcelona, totes aquelles persones que van visitar el Museu del Barça van poder accedir a la seu social de l'Agrupació. A més, diversos exjugadors entre els quals destaquen Pere Valentí Mora, Tente Sanchez, Núria Llansà i Carme Nieto, van col·laborar amb el Museu del club situant-se al llarg de tota la ruta per explicar les seves vivències com a jugadors blaugranes en relació als continguts d'aquella secció. Com a acte exclusiu pels membres ABJ i els seus acompanyants, es va fer el lliurament d'insígnies als socis i simpatitzants que complien 10 i 25 anys de vinculació amb l'Agrupació. L'esdeveniment es va fer a l'AvantIlotja d'Honor del Camp Nou.

L'AGRUPACIÓ TENYEIX PERPINYÀ DE COLOR BLAUGRANA

La ciutat de Perpinyà va acollir la Setmana Barça Jugadors del 2017.

En aquest indret de la Catalunya Nord es van celebrar del 15 al 17 de juny més d'una desena d'actes protagonitzats per exjugadors del FC Barcelona. Es tracta d'un esdeveniment organitzat per l'Agrupació i que va comptar amb la col·laboració del FC Barcelona, la Casa de la Generalitat a Perpinyà, l'Ajuntament de la ciutat i la Penya Barcelonista.

ACTES DE LA SETMANA BARÇA JUGADORS

- **Conferència:** "Els jugadors del Barça a l'exili", a càrrec de l'historiador Carles Santacana.
- **Exposició de la maqueta del Nou Camp Nou**, a la Casa de la Generalitat.
- **Xerrada Enganxa't a l'Esport**, a càrrec de Lobo Carrasco.
- **Taula Rodona "Parlem del Barça"**, amb Carrasco, Fusté i Rexach.
- **Clínics de futbol "Barça Experience"** per a 150 infants i 40 adults de Perpinyà.
- **Acció solidària** amb un centre de joves.
- **Presència de l'autocar del primer equip i de les Copes del Barça.**

TREBALL CONJUNT AMB ELS EXJUGADORS D'ALTRES SECCIONS DEL CLUB

L'Agrupació va promoure, el mes de febrer, una **primera trobada amb els presidents de les 5 associacions de veterans del FC Barcelona.** Arrel de la reunió, una comissió es va encarregar al llarg del 2017 de buscar punts de contacte i necessitats conjuntes del col·lectiu. La formació oferta per l'ABJ és un dels serveis on també hi tenen accés els exjugadors d'altres seccions.

ENGANXA'T A L'ESPORT AMB LA CAIXA

L'Agrupació Barça Jugadors i l'Obra Social "la Caixa" van col·laborar en l'organització de la campanya "Enganxa't a l'esport" en el marc de la Setmana Social de CaixaBank, el mes de febrer. Els exjugadors del FC Barcelona i socis de l'ABJ **Antoni Pinilla i Jofre Mateu** van conduir les xerrades per a un públic format majoritàriament per joves que provenen de famílies en situacions econòmiques vulnerables.

IMPLICACIÓ EN *LA MEVA VIDA EN UN CLIC*, D'HORACI SEGUÍ

L'Agrupació va participar en el finançament de **La meva vida en un clic**, **obra autobiogràfica d'Horaci Seguí**, fotògraf vinculat al FC Barcelona durant 40 anys i amb un vincle molt estret amb el col·lectiu d'exjugadors blaugrana. En la posada de llarg del llibre, que es va fer el desembre a l'Estadi, no hi van faltar nombroses personalitats relacionades amb el Club i l'Agrupació.

ALTRES ACCIONS INSTITUCIONALS

90 aniversari del naixement de Kubala. El 2017 va fer 90 anys del naixement de Ladislau Kubala, llegendari jugador del Barça i una de les ànimes de l'Agrupació. Representants de l'ABJ van participar en diferents actes organitzats a Barcelona i Hongria.

Bota d'Or a Messi. L'Agrupació va estar present al lliurament de la Bota d'Or a Leo Messi, organitzada pel diari Marca.

Gala Mundo Deportivo. El degà de la premsa esportiva espanyola va convidar diferents representants de l'Agrupació a la seva festa anual.

World Football Submit. Staff de l'Agrupació va assistir a aquesta cita mundial del futbol, celebrada a Madrid.

ÀREA ESPORTIVA

AGRUPACIÓ
BARÇA
JUGADORS

ELS EXJUGADORS DEL FC BARCELONA SEGUIM EN JOC.

CADA SETMANA MÉS DE 200 EXJUGADORS PRACTIQUEN ACTIVITAT ESPORTIVA AMB L'AGRUPACIÓ. EL 2017 VAM ESTRENAR UN NOU EQUIP, L'ABJ FEMENÍ. EN TOTAL, L'AGRUPACIÓ VA DISPUTAR 49 PARTITS.

L'exjugador Mario Rosas, en el partit solidari que es va jugar a Lesbos (Grècia) per als refugiats.

L'AGRUPACIÓ MÉS SOLIDÀRIA

A LESBOS AMB ELS REFUGIATS I LA FUNDACIÓ BARÇA

La vessant solidària de l'Agrupació Barça Jugadors va quedar palesa al llarg del 2017 en diferents activitats esportives de caràcter benèfic. Sense dubte, l'acció més complexa i amb més visibilitat va ser la que l'ABJ va portar a terme conjuntament amb la Fundació Barça. Al mes de juny, **l'illa de Lesbos (Grècia) va ser el destí d'una expedició de l'ABJ** que va comptar amb exjugadors blaugrana com **Juliano Belletti** o **Edmílson**.

En territori, ells i altres quinze membres de l'Agrupació van conèixer el campament de **refugiats de Kara Tepe**, en el qual van fer de monitors de 200 nens en un clínic que tenia com a objectiu utilitzar el futbol com una eina d'integració social. L'acte solidari va finalitzar amb un partit entre l'Agrupació i la selecció grega campiona de l'Eurocopa del 2004 a l'estadi Mitlene Municipal Stadyum.

L'enfrontament va acabar 3-3 i van assistir-hi 2.500 persones. L'objectiu principal de l'amistós era recaptar diners per destinar-los al campament de refugiats en el qual havia col·laborat l'Agrupació.

GOL AL CÀNCER INFANTIL

L'associació de pares i mares de nens amb càncer (ASPANOA) va celebrar al novembre la seva **23 edició del partit benèfic "Metamos un gol al càncer"**. L'Agrupació va unir-se a la causa per segona vegada en un escenari emblemàtic com La Romareda amb l'assistència de 18.000 espectadors. Sobre el terreny de joc es van enfrontar els exjugadors del Barça i del Saragossa amb noms destacats com '**Lobo' Carrasco i Andoni Goikoetxea 'Goiko' per part blaugrana i Xavi Aguado i Rubén Gracia 'Cani' per part Aragonesa**. El càncer infantil va ser l'únic derrotat en aquesta jornada solidària.

COL·LABORAR AMB COL·LECTIUS MINORITARIS, UN DELS OBJECTIUS DE L'ABJ

L'equip de l'Agrupació va col·laborar dues vegades durant el 2017 amb **el FC Taina, un club del Vallès Occidental amb persones amb discapacitat intel·lectual,** per promoure el futbol inclusiu.

L'objectiu de la **Asociación Española contra la Muerte Súbita** és salvar vides i l'Agrupació no va dubtar en participar en la seva jornada solidària, organitzada al Prat de Llobregat el mes de maig.

A Sabadell hi van organitzar el mes de juliol a t**ercera edició del Torneig Solidari Malalties Minoritàries de Sabadell**. L'equip de l'Agrupació hi va participar juntament amb la UE Sabadellenca, el CE Sabadell i la Rapitenca.

L'equip de l'Agrupació va jugar el partit benèfic contra la leucèmia organitzat a Pineda contra la leucèmia. Sota el lema de **"Edurne, lluitem amb tu"**, l'esdeveniment va servir per recaptar fons per a la família d'una nena de la localitat que lluita contra el càncer.

ÀREA ESPORTIVA

DOBLE CITA ESPORTIVA INTERNACIONAL

L'equip de l'Agrupació va participar en dues jornades esportives lluny de casa. La primera va ser el **3 de juny a Brno (República Txeca)** on els esperava un torneig amb 10 equips de Txèquia i Eslovàquia, entre ells, l'Sparta Praha. L'Agrupació va aconseguir una meritòria tercera posició després de perdre a semifinals amb el guanyador del torneig, el Sigma Olomuc. Al mateix mes, una altra expedició blaugrana va posar rumb a Grècia per participar en el **90è aniversari del Panaigialos**, **a la ciutat d'Aigio.** L'ABJ va guanyar 2 a 3 i els fons recaptats es van destinar a l'ONG The Smile of the Child.

L'ABJ FEMENÍ AGAFA EMBRANZIDA

El 2017 va suposar l'estrena del nou equip ABJ Femení, format íntegrament per exjugadores de totes les categories del FC Barcelona. Des del mes d'abril es va posar en marxa un entrenament setmanal i exclusiu i al llarg de l'any es van disputar 6 partits: un doble enfrontament amb el Vilassar de Mar, l'homenatge pòstum a l'exjugadora blaugrana Vanesa Laborda, la participació al torneig Femelite, l'amistós amb les veteranes del Cornellà i l'enfrontament amb l'Hospitalet de Primera Catalana.

CELEBRACIONS CENTENÀRIES

La ciutat de Cervera i el Club de Futbol Torelló van celebrar el 2017el seu centenari i ho van voler compartir amb l'Agrupació Barça Jugadors. L'amistós amb l'UE Cervera va ser favorable als blaugranes (0 a 7) amb la participació d'exjugadors com Guillermo Amor. Al partit van assistir exjugadors del Club com Carles Rexach i Tente Sánchez.

TORNEJOS EN RECORD DE SERGIO CHAVARRÍA I ESTEVE MONER

A finals de setembre va morir de manera sobtada en **Sergio Chavarría**, **membre de l'Agrupació, als 43 anys**. D'entre els actes organitzats a la seva memòria, a finals d'any es va organitzar un quadrangular a Santa Coloma de Gramenet, on hi va participar l'equip de l'Agrupació. També de manera pòstuma es va organitzar un partit a Òrrius en **record d'Esteve Moner**, un any després de la seva mort. L'exporter també havia estat un dels habituals de l'equip de l'Agrupació, i els seus antics companys van participar a l'homenatge.

TRIANGULARS SOCIALS DE L'EQUIP ABJ +55

L'Agrupació va organitzar 4 Triangulars Socials adreçats de manera exclusiva als exjugadors majors de 55 anys a Girona, La Granada, La Barceloneta i Taradell.

PARTITS SOCIALS ABJ

Els **partits d'estiu i de Nadal són una tradició a l'Agrupació**. El primer, permet als exjugadors compartir l'experiència privilegiada de jugar al Camp Nou, en una festa cada vegada més participativa D'altra banda, **els partits de Nadal van estrenar nou format i dia** (el dia 24 enlloc del dia de Nadal). La inclusió de partits per a fills i néts dels socis van fer que es convertís en una autèntica diada social.

LA SALUT, UN FACTOR FONAMENTAL PER L'AGRUPACIÓ

Amb l'objectiu de garantir una pràctica d'esport de qualitat pels seus exjugadors, l'Agrupació compta amb la col·laboració dels **Serveis Mèdics del FC Barcelona**. Al llarg del 2017, 59 exjugadors de l'àrea esportiva van passar l'examen mèdic necessari per participar a les activitats de l'ABJ. Aquest control es complementa amb **l'àrea mèdica pròpia de l'Agrupació, que inclou doctor i fisioterapeuta.**

ÀREA ESPORTIVA

49 PARTITS JUGATS
230 exjugadors participants

ABJ MASCULÍ

26 DE FEBRER
UE Cornellà 1 – Barça Jugadors 4
Gols de Cata Díaz, Kocsis, Botella i D. Vila.

1 D'ABRIL
C. Sagrat Cor 4 – Barça Jugadors 3
Gols de Marco A. Escobar (2) i Cata Díaz.

20 D'ABRIL
CF Taina 5 – Barça Jugadors 11
Gols de Moret, Marco A. Escobar (3), Archibald (2), P. Gómez, Fuentes, JL. Domínguez i D. Vila

6 DE MAIG
Amer 3 – Barça Jugadors 10
Gols de Ferrón (2), Molina (2), Vilches (2), Álvaro i Rexach (3).

27 DE MAIG
AD Prat 5 – Barça Jugadors 4
Gols de Quique Salvador i D. Vila (3)

3 DE JUNY
Torneig Brno (Rep. Txeca)
Slovan Liberec 2 – Barça Jugadors 3
Barça Jugadors 2 – Banik Ostra 3
Zbrojovka Brno1 – Barça Jugadors 4
Sigma Olomoc 1 – Barça Jugadors 0
Gols de Jofre (8), Ollés i Rosas.

8 DE JUNY
Combinat Grècia 3 – Barça Jugadors 3
Gols d'Edmilson (2) i Blanquera

10 DE JUNY
Barça Jugadors 5 – Sitges 0
Barça Jugadors 0 – Bigues i Riells 1
Gols de Zamora, Fuentes (2), Aguilera i Paco Gómez

11 DE JUNY
Linyola 1 – Barça Jugadors 3
Gols de Jofre (2) i Molist

1 DE JULIOL
UE Sabadellenca 0 – Barça Jugadors 6
Gols de Chavarría, Miguel Angel, Ollés (2) i D. Vila (2)
CE Sabadell 2 – Barça Jugadors 1
Gol de Molina

1 DE JULIOL
CF Panaegialios 2 – Barça Jugadors 3
Gols de Botella i Sergio Martínez (2)

2 DE SETEMBRE
Amics d'Edurne 0 – Barça Jugadors 5
Gols de Molina (2), Vilches, Rexach i Landi

9 DE SETEMBRE
Torelló 1 – Barça Jugadors 0

10 DE SETEMBRE
Mossos d'Esquadra 1 – Barça Jugadors 5
Gols de Carreras, JC Moreno (2) i Ezquerro (2)

16 DE SETEMBRE
Cervera 0 – Barça Jugadors 7
Gols de J. Martínez, Landi (2), Rexach, Molist, Rosas i Álvaro.

27 D'OCTUBRE
Barça Jugadors 8 – Talar 2
Gols de Molina (2), Gimeno, Álvaro (2), Fuentes (2) i Rexach

19 DE NOVEMBRE
Saragossa 2 – Barça Jugadors 0

3 DE DESEMBRE
Triangular amb CF Taina
Gols de Marco A. Escobar (5), Torcal, D. Vila (2), S. Martínez (3), Grifé, Pérez Humanes (2) i P.Gómez (2)

23 DE DESEMBRE
Barça Jugadors 4 – CF Imperio 0
Gols de J. Martínez, D. Prats, JC. Moreno i Landi
Barça Jugadors 6 – CF Vélez 3
Gols de García Pimienta, Vilches, Q. Cárcel, Ollés, Prats i JC Moreno

30 DE DESEMBRE
Terrassa CF 1 – Barça Jugadors 0

ABJ FEMENÍ

7 D'ABRIL
ABJ Femení 5 – Vilassar de Mar 2
Gols de Torras, Flor, Goretti i Cubí (2)

15 DE JUNY
ABJ Femení 6 – Vilassar de Mar 2
Gols de Casals, Rubio (2), V. Arcos, C. Aguilar i C. Jiménez

21 DE JULIOL
ABJ Femení 8 – U. Bellvitge 2
Gols de V. Arcos (3), Rubio, A. Morón, M. Camacho i C. Jiménez (2)

29 DE JULIOL
Torneig Femelite
Gols de A.Álvarez (3), A. Morón (2), Torras, Casals, Rubio (4), O. Moreno (5) i C. Jímenez (3).

8 DE SETEMBRE
ABJ Femení 6 – U. Bellvitge 1
Gols de Torras, Rubio (2), C. Jiménez (2) i A. Morón.

27 D'OCTUBRE
ABJ Femení
Triangular Futbol 7
Gols de C. Pacheco, A. Morón (3), Rubio, E. Fernández, Torras, Quilez, C. Jiménez (4) i V. Arcos

17 DE NOVEMBRE
ABJ Femení 3 – Hospitalet 1
Gols de Torras, M. Camacho i C. Jiménez

ÀREA SOCIAL

AGRUPACIÓ
BARÇA
JUGADORS

L'EXJUGADOR DEL FC BARCELONA ÉS EL CENTRE AL VOLTANT DEL QUAL GIRA L'AGRUPACIÓ. A NIVELL SOCIAL, EL REPTE MÉS IMPORTANT DEL 2017 VA SER LA INTEGRACIÓ EN EL DIA A DIA DE L'AGRUPACIÓ DE MÉS DE 50 NOVES EXJUGADORES. UNA AGRUPACIÓ EN RITME CONSTANT DURANT TOT L'ANY.

Acte de benvinguda a les noves sòcies de l'Agrupació, en presència de Jordi Cardoner, vicepresident del FC Barcelona.

50 NOVES SÒCIES

L'ABJ CREIX AL 2017 GRÀCIES ESPECIALMENT A L'ENTRADA D'EXJUGADORES, QUE S'HAN INTEGRAT EN TOTES LES ÀREES D'ACTIVITAT

El 8 de febrer del 2017 l'Auditori del FC Barcelona va acollir l'acte de benvinguda a **més de 50 noves sòcies de l'Agrupació Barça Jugadors**. El fet requeria solemnitat ja que, si bé uns anys abans ja hi havia entrat el grup de pioneres del futbol femení del Club, en aquest moment mig centenar d'exjugadores de generacions més recents se sentien interessades en format part de l'ABJ.

L'Àrea Social de l'Agrupació va dedicar esforços per facilitar la integració del col·lectiu en tots els àmbits de l'entitat. El més simbòlic, l'esportiu, amb l'inici dels entrenaments setmanals – tots els divendres al vespre- i la celebració dels primers partits.

PRIMERS CONTACTES AMB EL TERRENY DE JOC

L'ABJ Femení va disputar el seu primer partit al camp 3 del Miniestadi contra la UE Vilassar, amb victòria local per 5 a 2. A més, les jugadores van començar a entrenar al Camp 3 del Miniestadi a les 21.00 hores, horari que a dia d'avui es segueix respectant. La inauguració oficial de la temporada es va dur a terme a l'abril al camp d'entrenament, en un acte en el qual va participar el President Ramon Alfonseda i Joan Ramon Ramos, cap de la comissió esportiva del FC Barcelona. En aquest primer any de vida, **han disputat 5 amistosos i han aconseguit una meritòria 3a posició al Torneig Femelite.**

EXPERIÈNCIES EXTRAESPORTIVES

L'ABJ Femení també han viscut experiències fora del terreny de Joc. El seu primer sopar va servir per consolidar el grup en presència de Ramon Alfonseda i les pioneres del FCB Femení. **També van participar per primera vegada en el Sopar Anual,** en el qual es va fer una menció especial a la presència de les exjugadores i es va entregar el primer **"Juli Mocholi" a la màxima golejadora de l'ABJ.**

Els cursos impartits des de l'Agrupació han incorporat un gran nombre de sòcies de l'Agrupació. **32 exjugadores han participat,** principalment, en el cursos d'entrenador i idiomes, que coincideixen amb els àmbits que van destacar en les enquestes realitzades per l'entitat.

Les exjugadores també han viscut experiències institucionals com **el Tribuna Barça,** una nova iniciativa de **l'Agrupació juntament amb l'Hospital de la Vall d'Hebron** per donar suport als infants ingressats i han participat en actes de penyes barcelonistes.

L'AGRUPACIÓ ORGANITZA PER PRIMER VEGADA DUES TROBADES +65: FOLGA I FOLGUETA

A la tradicional Folga 65 (activitat per a exjugadors del primer equip majors de 65 anys) va incorporar el 2017 una nova sortida dirigida exclusivament als exjugadors de la mateixa franja d'edat però de categories inferiors. L'objectiu d'aquesta nova Folga, la Folgueta, és oferir una bona oportunitat per aquelles persones que no han pogut arribar la primer equip però també volen retrobar-se amb companys en aquestes condicions.

Així doncs, la **Folga 65** es va celebrar a Perpinyà i va obrir la Setmana Barça Jugadors. Els 33 dexjugadors del primer equip va ser acollits a l'Ajuntament i a la Casa de la Generalitat de la Catalunya Nord. Per finalitzar aquesta recepció, la representació de l'Agrupació va escoltar una ponència sobre els exjugadors del Barça a l'exili. L'historiador Carles Santacana va donar a conèixer les vivències d'altres jugadors blaugrana durant temps de guerra. Altres activitats destacades van ser les visites a la Maternitat d'Elna i a la vila de Cotlliure.

D'altra banda la primera experiència de la **Folgueta 65** va ser a la Vall d'Aran. El grup va visitar els llocs més importants de la terra occitana, un territori ric en arquitectura romànica. El Museu Etnogràfic i les diverses esglésies de la Vall de Boí que formen part del patrimoni de la humanitat, en són alguns exemples. Els assistents també van conèixer un dels principals actius de la gastronomia occitana, el formatge. A l'Hormatgeria Tarrau van poder degustar-ne les tipologies més tradicionals. Ambdues expedicions van poder gaudir del turisme, actes socials i institucionals que van completar aquestes experiències de companyonia i barcelonisme.

El grup d'exjugadors de la Folga 65, abans de sortir cap a Perpinyà

La primera edició de la Folgueta 65 es va celebrar a la Vall d'Aran

SOLIDARITAT, FAMÍLIA I BARCELONISME AL SOPAR ANUAL DE L'AGRUPACIÓ

En una proposta ambientada en un autèntic cabaret, el **Sopar Anual de l'Agrupació** va reunir més de 400 persones va servir perquè l'1 de desembre, la gran família de l'ABJ es trobés en una cita indispensable del calendari blaugrana des de fa anys.

El secretari general de l'Esport, Gerard Figueras, va destacar com els valors del Barça es posen de manifest en l'Agrupació. De la seva banda, el vicepresident del FC Barcelona, Jordi Cardoner, va remarcar el rejoveniment de l'ABJ, "i no només per la incorporació del grup d'exjugadores, sinó també per l'arribada de nous membres". Ramon Alfonseda va lliurar a Luis Chavarría una samarreta en record del seu germà Sergio, membre de l'ABJ que va morir el dia 30 de setembre després de patir un infart just havent acabat un entrenament amb els exjugadors.

MEDALLA DE BRONZE ALS 50 PARTITS AMB L'ABJ

- Sebastià Herrera
- Albert Escobar
- Paco Martínez
- Miquel Pallarès
- Quique Salvador
- Pau Tejeda

MEDALLA D'ARGENT ALS 100 PARTITS AMB L'ABJ

- José Manuel Guijo
- Javi Molina
- Josep Navarro
- Josep Rodríguez "Rodri"
- Pere Sánchez

TROFEU "JULI MOCHOLI" AL MÀXIM GOLEJADOR

- Landi Martínez
- Cristina Jiménez

PERPINYÀ VIBRA PER PRIMERA VEGADA AMB LA TROBADA BARÇA JUGADORS

La **16a Trobada Barça Jugadors** es va celebrar a **Perpinyà el 17 de juny** i va suposar el punt final de la Setmana Barça Jugadors. Els partits entre exjugadors del FC Barcelona es van celebrar al camp de la USAP, convertir per primera vegada en un camp de futbol. Més de 150 exjugadors i els seus acompanyants van participar al dinar de cloenda, en un acte emotiu on també van participar-hi els representants institucionals de la Casa de la Generalitat, l'Ajuntament de Perpinyà i el FC Barcelona.

SERVEIS AL SOCI

SEU SOCIAL OBERTA

La seu de l'Agrupació és la casa de l'exjugador del FC Barcelona. Amb espai social per a trobades i actes. L'Àrea Social gestiona el funcionament de la seu i també del servei de bar, obert dos dies per setmana i tots els dies de partit a l'Estadi.

GESTIÓ D'INVITACIONS I COMPRA D'ENTRADES

L'Àrea Social va redactar el 2017 un nou protocol per a la gestió del conjunt d'invitacions que el FC Barcelona destina a exjugadors per als partits de futbol al Camp Nou i Miniestadi. Des de l'ABJ també es fan els tràmits de compra per als socis.

MISSA PELS SOCIS DIFUNTS

L'Agrupació va celebrar el 3 de novembre una missa en memòria dels membres de l'entitat que van morir al llarg de 2017:

- Xavier Balaguer,
- Josep Bellés,
- Tomàs Bonaventura,
- Jacint Borràs,
- Sergio Chavarría,
- Pere Gómez,
- Jaume Llauradó,
- Joan Llobet,
- Walter McComas,
- Ferran Munté,
- Ángel Oliveros,
- Frederic Palou,
- Jaume Peiró,
- Joan Puig
- Francisco Tayeda.

ACTIVITATS D'OCI I LLEURE

L'Agrupació va programar diferents activitats d'oci i lleure destinades a un públic molt fidel en aquest tipus de propostes, que fomenten la relació entre els membres de l'Agrupació:

- **Visita a Vallbona de la Monges i Calçotada**
- **Visita a l'empresa Mesoestetic**
- **Sardinada**
- **Sortida al teatre: "Sugar, el musical"**
- **Torneig social de Dòmino**

ATENCIÓ AL SOCI

Fer reunions de benvinguda per als nous membres de l'ABJ, felicitar el soci per al seu aniversari, o enviar els carnets anuals, són tres de les tasques liderades des de l'Àrea Social. Durant el 2017 aquesta àrea va treballar en un Pla d'Acollida per al Nou Soci, en previsió de posar-lo en marxa durant el 2018. A més, una nova eina de gestió de socis (CRM) haurà de fer possible una relació més propera amb l'associat.

VOLUNTARIS

I on els més de 70 voluntaris de l'entitat es troben per col·laborar en diferents tasques de funcionament i gestió de l'entitat. L'Àrea Social gestiona el col·lectiu de voluntaris i organitza dues vegades l'any un acte d'agraïment.

AVANTATGES COMERCIALS

Els socis i simpatitzants de l'Agrupació tenen accés a un catàleg amb 60 ofertes exclusives, la gran majoria relacionats amb membres mateixos de l'entitat. També inclouen descomptes a la FCBotiga Camp Nou i a la Pista de Gel.

ÀREA DE FORMACI DESENVOLU

AGRUPACIÓ
BARÇA
JUGADORS

CIÓ I UPAMENT

A L'AGRUPACIÓ NO NOMÉS FOMENTEM LA FORMACIÓ CONTINUADA DELS JUGADORS DEL CLUB SINÓ QUE IMPARTIM DIRECTAMENT CURSOS ESPECIALITZAT EN FORMACIÓ ESPORTIVA, IDIOMES I TRANSVERSAL. LA NOSTRA BORSA DE TREBALL POSA EN CONTACTE ELS MEMBRES DE L'ABJ AMB LES DEMANDES D'OCUPACIÓ.

La formació esportiva és la que té més demanda entre els exjugadors del FC Barcelona.

ÀREA DE FORMACIÓ I DESENVOLUPAMENT

FORMACIÓ CAPACITADORA AL SERVEI DE L'EXJUGADOR DEL BARÇA

Gairebé 120 alumnes -31 dels quals exjugadores- van participar al llarg del 2017 a alguns dels cursos oferts per l'Àrea de Formació i Desenvolupament.

Aquesta unitat de servei de l'Agrupació és la responsable de la formació i la borsa de treball destinada als exfutbolistes del FC Barcelona. La formació orientada a la capacitació de continguts relacionats amb el futbol (com els títols d'entrenador I i II o el seminari ADN Barça) és la que es va emportar el percentatge més alt de participacions, seguida de l'interès per l'anglès, amb 3 nivells. Una enquesta de valoració i entrevistes personalitzades ajuden cada any a una millor adequació de la formació que es proposa al col·lectiu dels exjugadors blaugrana.

CURSOS 2017 - 156 alumnes

Àmbit esportiu

- Curs Federatiu Entrenador Nivell I (20)
- Curs Federatiu Entrenador Nivell II (13)
- Equips Cohesionats, Equips Guanyadors (10)
- ADN Barça (29)
- Scouting I: Introducció i funcions bàsiques del vídeo anàlisi (12)
- Introducció al Coaching (9)

Idiomes

- Anglès Bàsic (10)
- Anglès Intermediate (10)
- Anglès Avançat (5)
- Català On vas? Dues edicions (21)

Reciclatge i orientació laboral

- Excel per als negocis i empresa (9)
- Taller Macroeconomia en les nostres vides quotidianes (8)

NOU PROJECTE DE BEQUES

L'Àrea de Formació va posar en marxa un nou projecte durant l'estiu del 2017 per contribuir a la millora de els coneixements futbolístics en anglès.

Després de cursar tres setmanes de formació a Barcelona sobre conceptes futbolístics en anglès, dos exjugadors del Club i membres de l'Agrupació (Xavi Moro i Alguer Brugarola) van estar una setmana a Manchester on van poder-los posar en pràctica amb el Manchester United.

SALUT I PREVENCIÓ

A més de facilitar l'accés a les xerrades organitzades per **Masia 360 del FCB**, al llarg de l'any l'Àrea de Formació va proposar dues conferències formatives sobre esport, salut i prevenció. Una sobre alimentació i esport i una altra sobre la presentació del mètode natural Pilar Benítez.

BORSA DE TREBALL

El 2017 es va tancar amb 90 persones inscrites a la borsa de treball, gràcies a la incorporació de 42 nous inscrits durant l'any.

A partir de les gestions realitzades per l'àmbit de Recursos Humans de l'Àrea de Formació i Desenvolupament, es van produir 7 insercions laborals, totes elles en campus o activitats esportives. Aquest mateix àmbit s'encarrega d'accions internes, com la gestió dels recursos humans de l'Agrupació.

Per segon any, l'Agrupació va buscar als Estats Units consolidar al mercat laboral obert l'any anterior per als exjugadors del FC Barcelona que volen continuar la seva carrera professional com a entrenadors o monitors esportius. Per aquest motiu, una delegació de l'ABJ va participar de la mà del partner ISL Futbol, a la convenció de la National Soccer Coaches Association of America (NSCAA), celebrada a Los Angeles entre l'11 i el 15 de gener.

DEPARTAMENT DE COMUNICACIÓ

OPTIMITZACIÓ AL MÀXIM DELS CANALS DE COMUNICACIÓ

La pàgina web posada en marxa el 2016 és l'eix al voltant del qual gira la comunicació externa de l'Agrupació. L'objectiu del departament de comunicació és mantenir-la viva de continguts interessants referents a l'Agrupació i els seus membres. Al voltant de la web hi ha les xarxes socials, que ajuden a donar conèixer l'Agrupació arreu i a crear comunitat al voltant del col·lectiu d'exjugadors del Club. Durant el 2017 es va posar en marxa el **perfil d'Instagram**, que es va unir als que ja existien de **Twitter, Facebook, Youtube i Linkedin**. La creació de continguts per aquests canals, especialment vídeos, ha estat un dels punts on es va destinar més esforç, amb un total de 13 peces de producció pròpia.

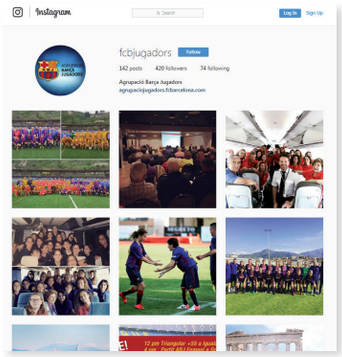

PRESÈNCIA EN MITJANS DE COMUNICACIÓ

L'Agrupació va mantenir oberta la seva finestra mensual a **Barça TV amb el programa "Seguim en Joc".** Una temporada més, l'Agrupació va confiar a VLO la producció dels 11 episodis del programa. El suplement Diari de Jugadors, editat des del 2003, pel diari Sport, va experimentar un canvi substancial. Nou nom, nou format i nous continguts, com una entrevista que cada número fa el periodista Pere Escobar. D'altra banda, l'Agrupació va començar una col·laboració amb el programa **"Què t'hi jugues" de Ser Catalunya**, que cada mes enregistra des de l'Agrupació una tertúlia amb exjugadors del Club.

DADES

193.500
seguidors a les xarxes socials

32.456
visualitzacions dels vídeos ABJ

2.300
visites mensuals a la web

DEPARTAMENT DE MÀRQUETING

COACH VALUES: APROFITANT L'EXPERIÈNCIA DE L'EXJUGADOR PER A L'EMPRESA

El departament de màrqueting va posar en marxa durant el 2017 el **"Coach Values"**, **un producte de formació in-outdoor que l'Agrupació proposa a empreses.** Durant la jornada, cada participant acaba tenint l'experiència d'un entrenament on s'expliquen i es posen a la pràctica els valors i la manera de fer d'un equip líder com el blaugrana. Exjugadors qualificats i amb experiència són els encarregats de conduir la jornada, que es desenvolupa a les instal·lacions blaugrana.

Els exjugadors també protagonitzen altres esdeveniments que gestiona el departament de màrqueting, com les **col·laboracions amb ISL o el programa "IESE Experience"**, del qual al llarg del 2017 es fan fer 6 edicions.

DISSENY I CAMPANYES

Com a r**esponsable de la imatge corporativa**, **el departament de màrqueting supervisa els dissenys de tots els suports de difusió**, com els fulletons, la imatge de Nadal i les seves aplicacions, el calendari, etc. També s'encarrega del disseny i execució de la campanya de promoció i votació popular del Premi Barça Jugadors, que inclou accions a les xarxes socials i en els canals de comunicació del Club. Així, mateix des de màrqueting també es desenvolupa la línia de merchandising intern de l'Agrupació.

AMB ELS PATROCINADORS

La relació amb els patrocinadors i col·laboradors de l'Agrupació també és competència d'aquest departament. Un dels moments de contacte més interessants per a les empreses col·laboradores són els **Partits d'Estiu**, en què una selecció de patrocinadors té l'oportunitat de jugar al Camp Nou juntament amb els exjugadors.

RECIBIR
COMPARTIR.
DAR.

RESUMEN

La Agrupación Barça Jugadores cerró el 2017 con 1.272 miembros, tuviendo como reto social más importante la entrada de 50 nuevas socias, su integración y la creación de un nuevo equipo: el ABJ Femenino.

Entre Agrupación y Fundación Barça Veteranos destinamos **471.000 euros en formación y ayudas mensuales a 58 exjugadores del FC Barcelona y viudas**. La parte principal de ingresos de la entidad procede de la aportación del 0,5% de la estructura profesional de fútbol del Club.

A nivel deportivo, nuestros equipos jugaron 49 partidos, tuviendo como principal evento la acción en solidaridad con los miles de refugiados en Lesbos (Grecia) con la colaboración de la Fundación Barça. Casi 230 exjugadores y exjugadoras del FC Barcelon practicaron actividad deportiva con la Agrupación.

1 de cada 10 miembros de la Agrupación fue alumno de alguno de los cursos de formación -principalmente técnico deportiva- de la Agrupación. En total, programamos más de 500 horas de formación, repartidas en 19 cursos y talleres. Además, nuestro servicio de Bolsa de Trabajo cerró el 2017 con 100 inscritos.

La Semana Barça Jugadores (conjunto de actividades abiertas al público) contó con más de 600 participantes en Perpiñán. 160 actos de las Peñas del FC Barcelona contaron con la representación de la Agrupación a través de exjugadores del Club.

Sergi Roberto, jugador del Primer Equipo del FC Barcelona, recibió el Premio Barça Jugadors, concedido por la Agrupación en reconocimiento a sus valores como jugador azulgrana.

Nuestra actividad social no cesó. Celebramos una multitudinaria Cena Anual con 400 personas, y por primera vez a la ya habitual excursión para exjugadores del primer equipo mayores de 65 años, se sumó la misma actividad pero para los exjugadores de categorías inferiores.

Presentamos públicamente nuestro programa "Coach Values", una actividad dirigida a empresas donde los exjugadores del Club comparten sus valores y experiencia con ejecutivos con el objetivo de trasladar a la empresa la forma de trabajo en los entrenos del FC Barcelona.

Nuestras redes sociales (facebook, twitter, instagrama, linkedin e youtube) sumaron un total de 193.500 seguidores.

RECEIVE.
SHARE.
GIVE.

SUMMARY

The Barça Players Association ended 2017 with 1272 members. The most important social challenge was the entry of 50 new women members, their full integration into the Association, and the creation of a new team: BPA Women.

Between the Association and the Barça Veterans Foundation, **we contributed 471,000 euros to education, as well as monthly financial support for 58 FC Barcelona players and widows.** The majority of the the Association's income comes from the 0.5% that all members of the Club's professional football structure donate.

In the sporting area, our teams played in 49 matches, with the stand-out event being the charity event we ran in conjunction with the Barça Foundation for the thousands of refugees in Lesbos (Greece). Close to 230 former FC Barcelona players participated in sports activities through the Association.

1 out of every 10 Association members took part in educational courses which were organised by the BPA, predominantly coaching qualification courses. More than 500 hours of training were provided in total over 19 different courses and workshops. Furthermore, our Job Centre service ended 2017 with 100 registered members.

The Barça Players Week (a series of activities which are open to the public) saw over 600 participants take part in Perpiñán. 160 FC Barcelona Supporters' Clubs events were attended by former Club players who represented the Association.

Sergi Roberto, the FC Barcelona first team player, received the Barça Players Award, which was given to him by the Association in recognition of his values as a Barça player.

Our social activity continued; we celebrated the Annual Dinner with 400 attendees and, for the first time, in addition to the traditional excursion for former first team players over the age of 65, there was another trip for former academy players.

We presented our "Coach Values" programme to the public, an activity which the Association organises for businesses, where former Club players share their values and experiences with executives with the aim of being able to adapt FC Barcelona training methods to their business.

Our social media accounts (facebook, twitter, instagram, linkedin and youtube) reached a total of 193,500 followers.

CALENDARI 2018

Seguint la línia encetada el 2017, l'Agrupació va dedicar el calendari que cada any envia als seus membres a les activitats relacionades amb la solidaritat.

GENER

FEBRER

MARÇ

ABRIL

MAIG

JUNY

JULIOL

AGOST

SETEMBRE

OCTUBRE

NOVEMBRE

DESEMBRE

MEMÒRIA 2017

AGRUPACIÓ BARÇA JUGADORS
i FUNDACIÓ BARÇA VETERANS
Estadi del FC Barcelona
Porta núm. 1
Av. Arístides Maillol, s/n
08028 – Barcelona

Tel 93 330 18 68 / Fax 93 496 36 20
info@jugadorsfcbarcelona.cat
agrupaciojugadors.fcbarcelona.cat

segueix-nos a

AGRUPACIÓ BARÇA JUGADORS

FUNDACIÓ BARÇA VETERANS